

VB (20 x 30)
1:50

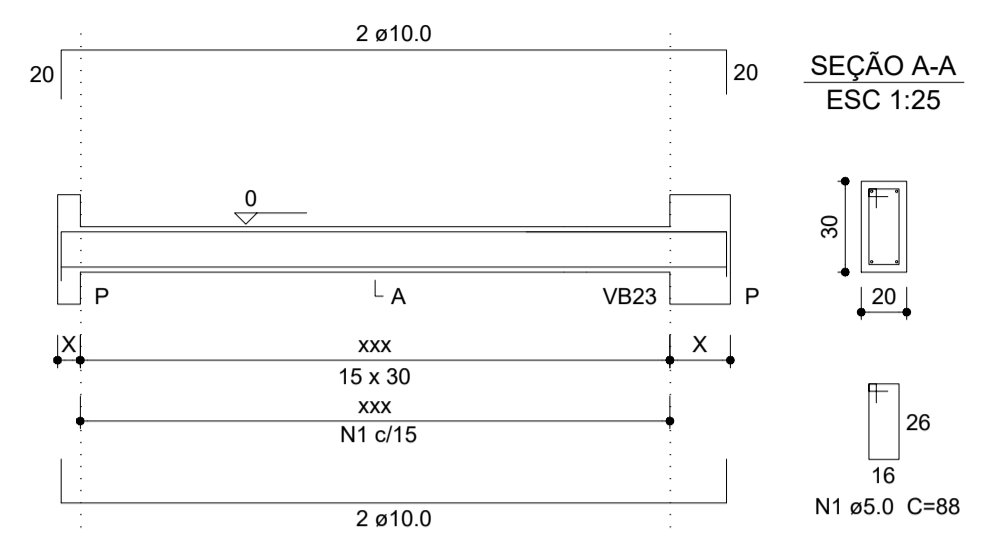

VIGA RESPALDO (12 x 25)
1:50

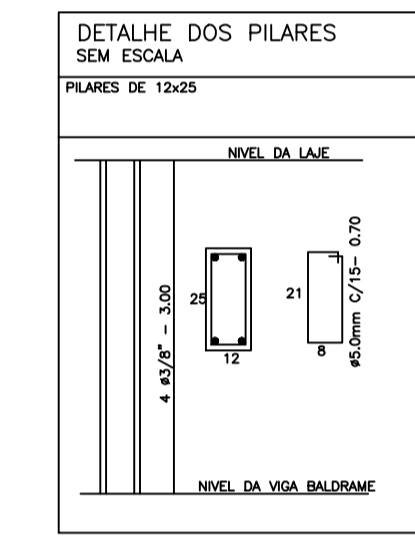
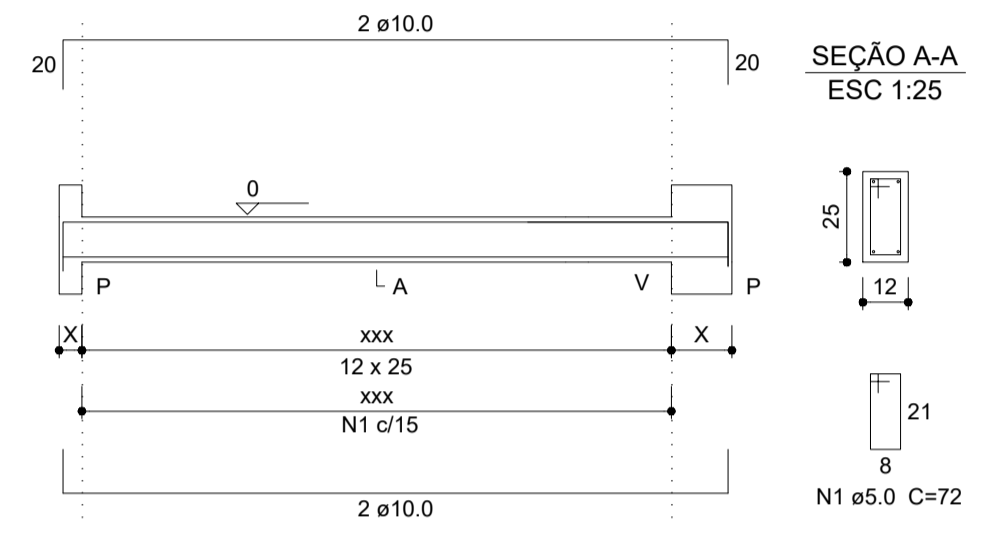

SAPATAS (50 x 50) PILARES (12x25) cm

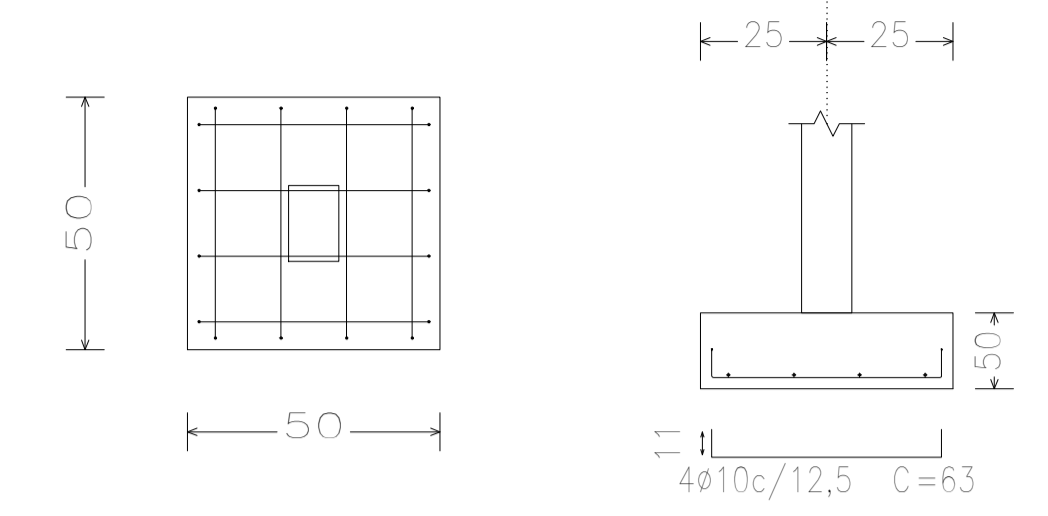

VERGAS E CONTRAVERGAS SEM ESCALA

- EM TODOS OS VÃOS DE PORTAS, JANELAS E VITROS DEVERÃO SER EXECUTADAS VERGAS E CONTRAVERGAS.
- PAVIMENTO INTERMEDIÁRIO:
PAREDES DE 1/2 TIJOLO - PAREDES DE 1 TIJOLO -
DEVERÁ ULTRAPASSAR 40cm DE CADA LADO (VER DETALHE A)

DETALHE A

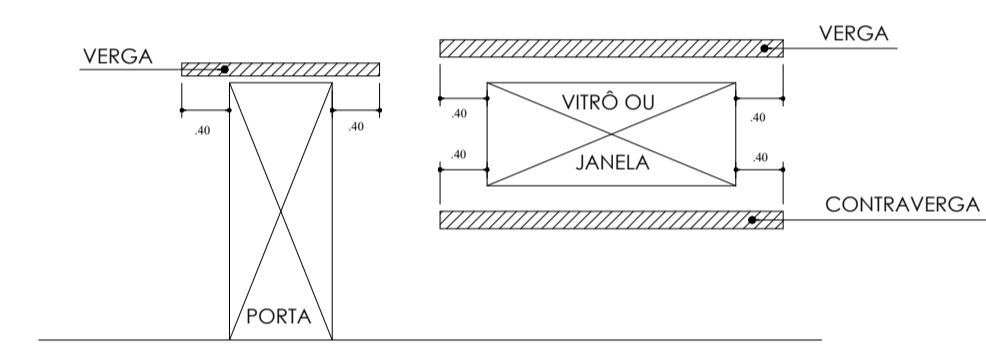

DETALHE DAS ESTACAS SEM ESCALA

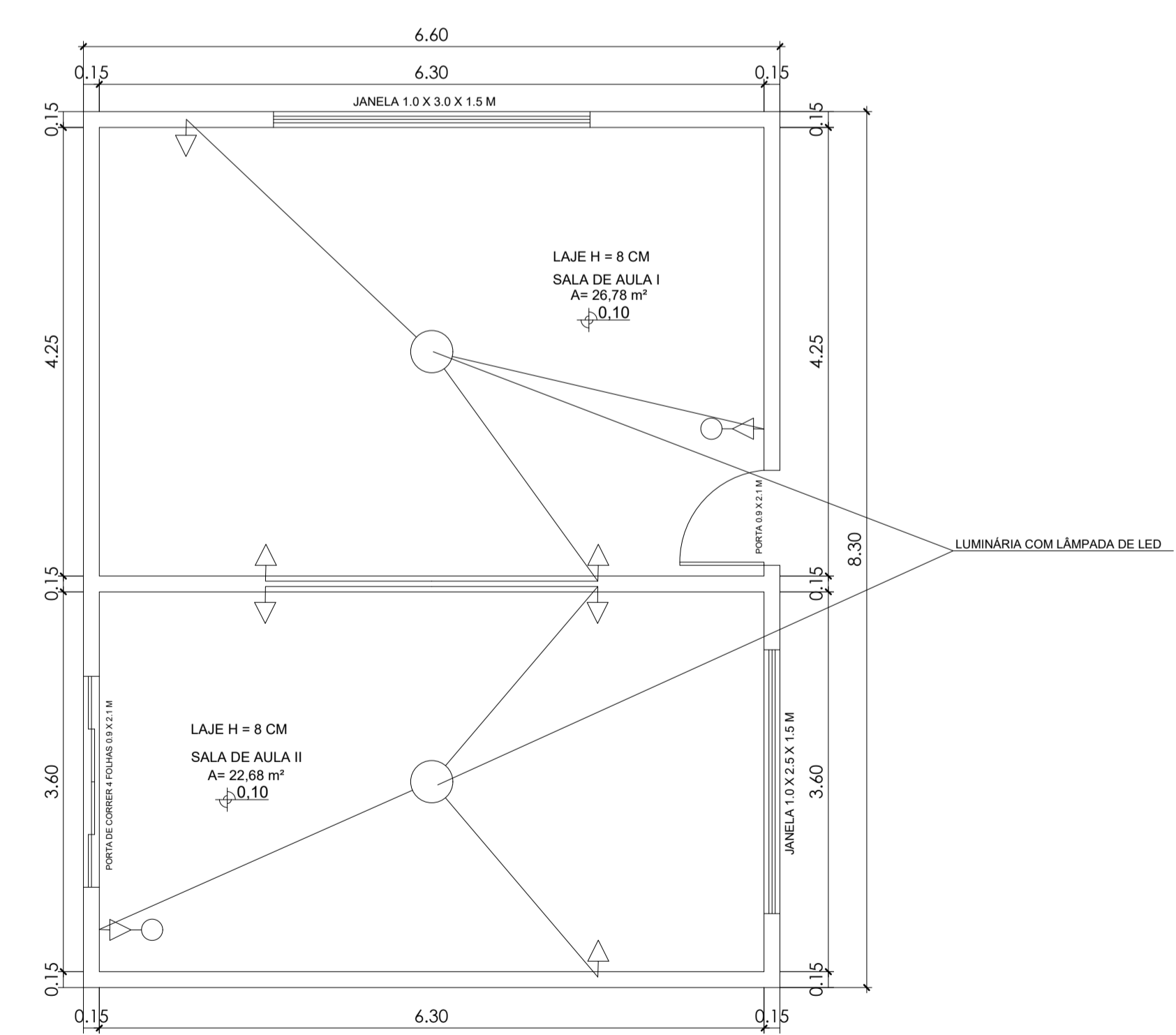
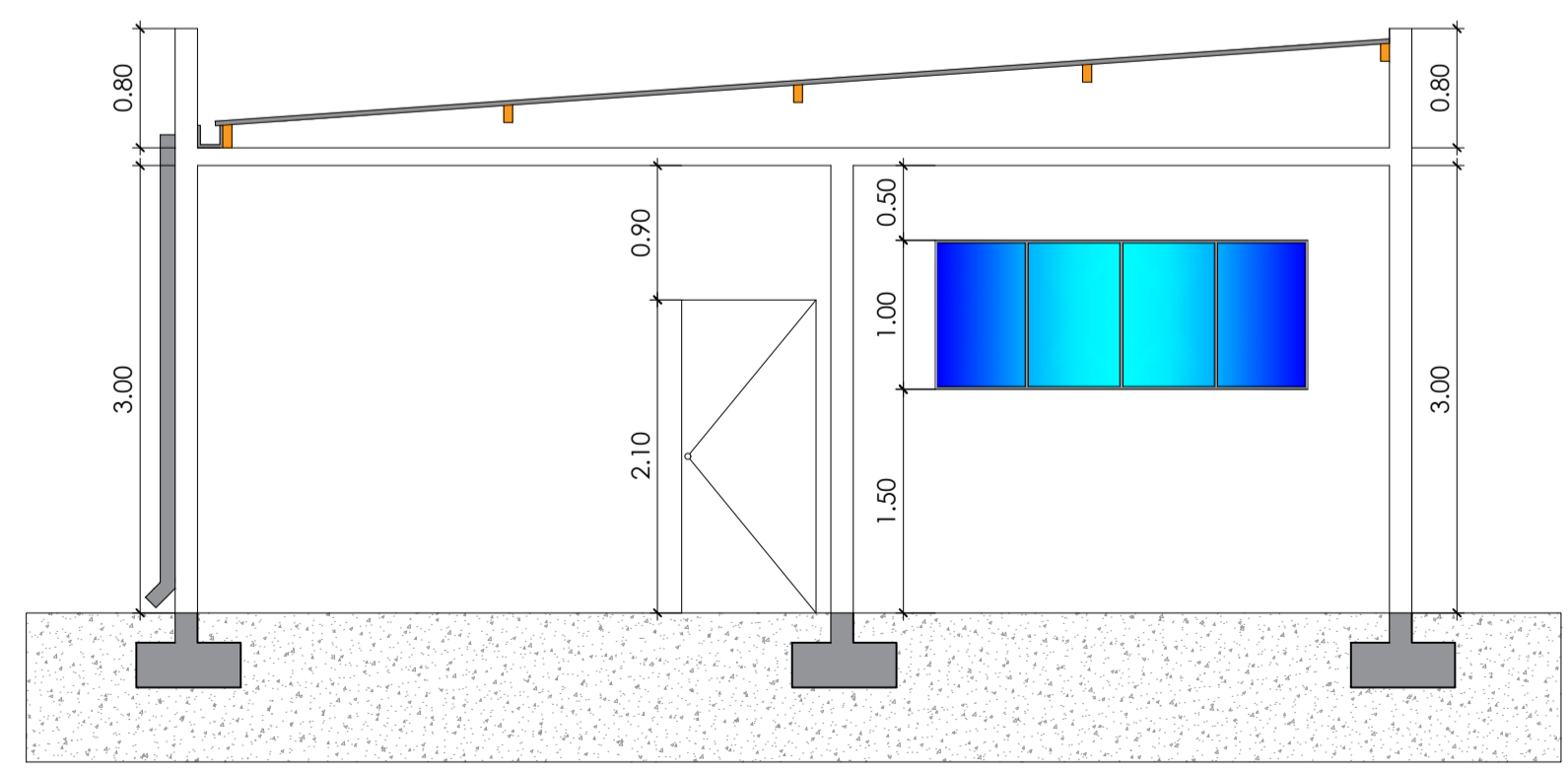
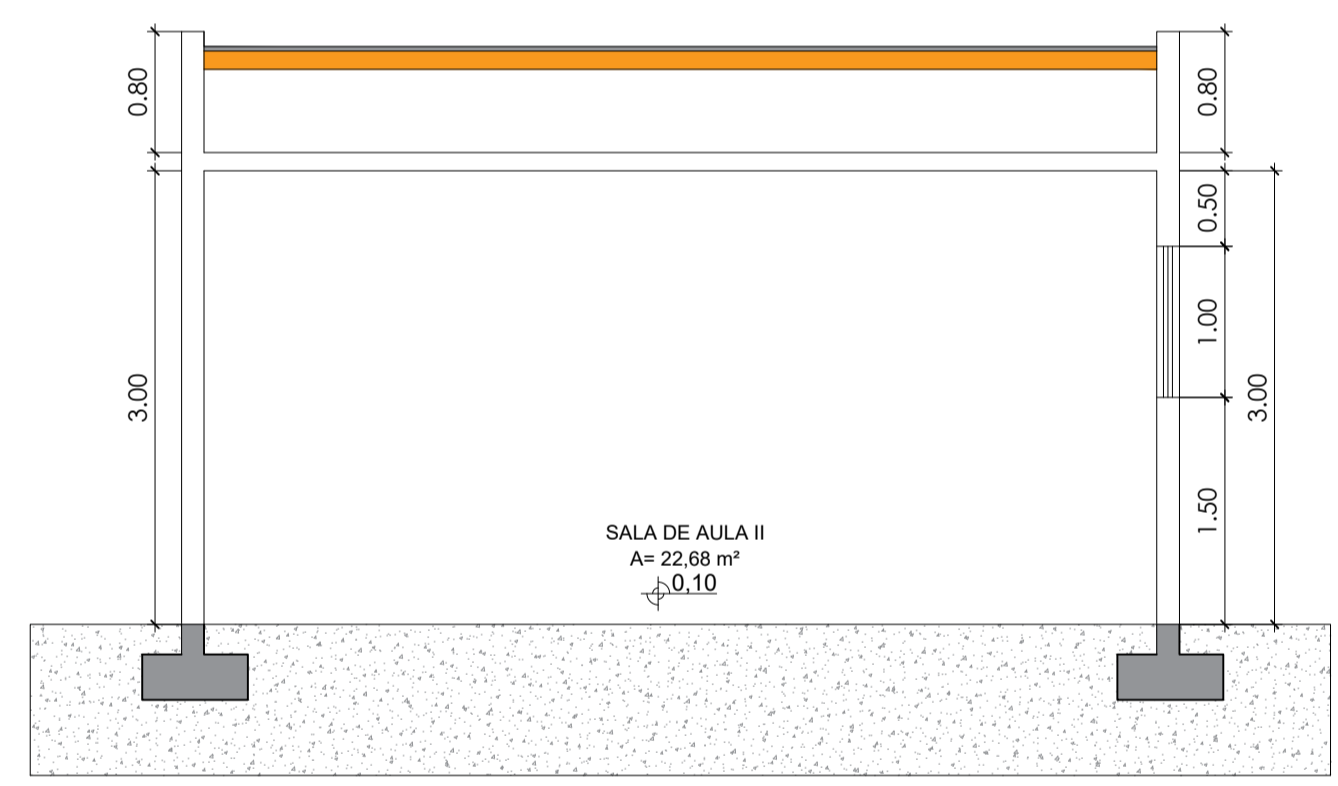
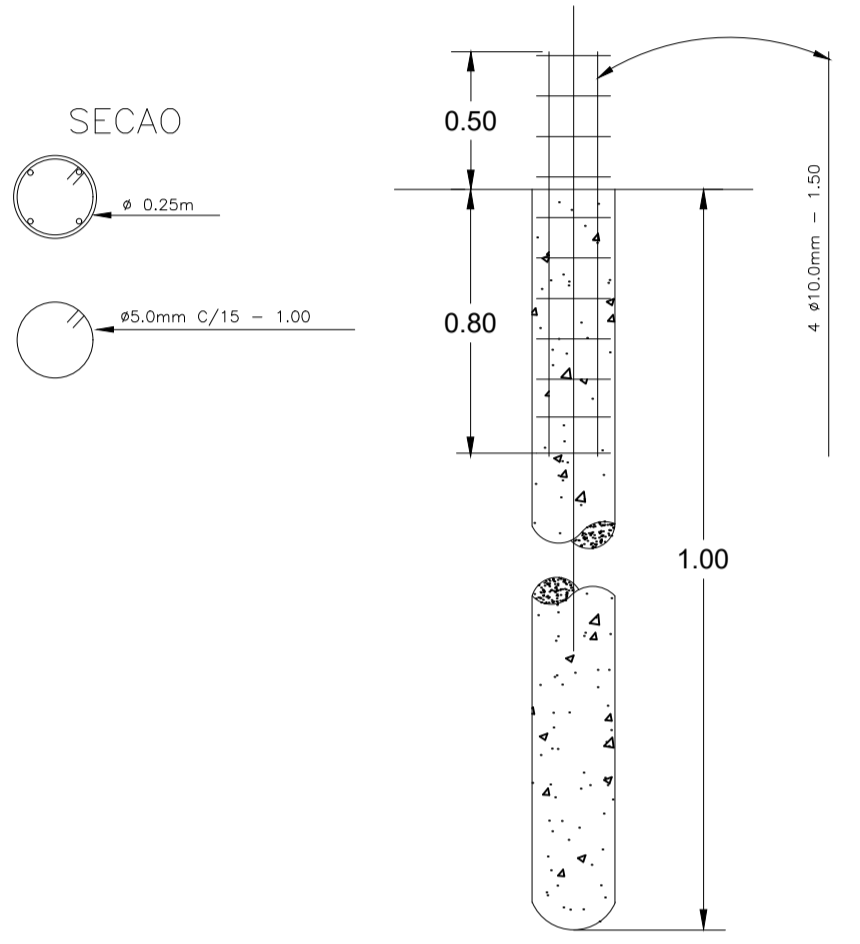

ELÉTRICO
escala 1:50

LEGENDA:

- INTERRUPTOR SIMPLES E 1 TOMADA 3P
- ▷ TOMADA SIMPLES 3P
- ELETRODUTO FLEXÍVEL

PROJETO ARQUITETÔNICO/ESTRUTURAL/ELETRICO FOLHAS 01/01

OBJETIVO	CONSTRUÇÃO DE SALAS PARA CEMEI CELIA DO CARMO GARCIA	INSCRIÇÃO CADASTRAL	ZONA
FINALIDADE - ATIVIDADE	EDUCAÇÃO	QUADRA	TAXA DE OCUPAÇÃO (%)
PREFEITURA MUNICIPAL DE TURVOLÂNDIA - CNPJ:	18.712.141.0001-00	LOTE	TAXA PERM. (%)
PROPRIETÁRIO CPF		PERMITIDO	CONSTRUIDO
RUA ARTUR OSCAR DE MELO		COEF. DE APROV. MÁXIMO	
ENDEREÇO	CAMPO DO ROSÁRIO - TURVOLÂNDIA-MG	DATA	10/01/2025
BAIRRO / CIDADE		POTENCIAL CONSTRUTIVO (m²)	54,78
SITUAÇÃO SEM ESCALA		PERMITIDO	CONSTRUIDO

CONTEÚDO	Planta baixa Corte a - a Corte b - b	Diagrama de cobertura Implantação Situação
PROPRIETÁRIO	PREFEITURA MUNICIPAL DE TURVOLÂNDIA CNPJ: 18.712.141.0001-00	
COMPROMISSÁRIO		
PROJETO	LUCAS DE CARVALHO REZENDE ENG. CIVIL - C.R.E.A - MG - 297.855/D	

ÁREAS EDIFICADAS	m²
ÁREA CONSTRUÍDA EXISTENTE	890,33
ÁREA A CONSTRUIR	54,78
TOTAL CONSTRUIDA	945,11
APROVAÇÕES	

Declaro que a aprovação do projeto, não implica por parte da Prefeitura Municipal, do direito de propriedade do terreno.

